

國家運動訓練中心

快速篩檢紀錄表(動物用藥、瘦肉精、農藥殘留)

文件編號:G-4-5-03

頻率：每週一次

112 年 12 月 26 日

食材	檢驗項目	結果	供應商	備註
豬絞肉	<input type="checkbox"/> 磺胺多合一(SAs) <input type="checkbox"/> 喹諾酮 15 合一(QNS) <input checked="" type="checkbox"/> 瘦肉精 Ractopamine(RAC) <input checked="" type="checkbox"/> 瘦肉精 Clenbuterol(CLE) <input checked="" type="checkbox"/> 瘦肉精 Salbutamol(SAL) <input type="checkbox"/> 農藥有機磷	<input type="checkbox"/> 合格 <input type="checkbox"/> 不合格 <input type="checkbox"/> 合格 <input type="checkbox"/> 不合格 <input checked="" type="checkbox"/> 合格 <input type="checkbox"/> 不合格 <input checked="" type="checkbox"/> 合格 <input type="checkbox"/> 不合格 <input checked="" type="checkbox"/> 合格 <input type="checkbox"/> 不合格 <input type="checkbox"/> 合格 <input type="checkbox"/> 不合格	立大	
鴨丁	<input type="checkbox"/> 磺胺多合一(SAs) <input checked="" type="checkbox"/> 喹諾酮 15 合一(QNS) <input type="checkbox"/> 瘦肉精 Ractopamine(RAC) <input type="checkbox"/> 瘦肉精 Clenbuterol(CLE) <input type="checkbox"/> 瘦肉精 Salbutamol(SAL) <input type="checkbox"/> 農藥有機磷	<input type="checkbox"/> 合格 <input type="checkbox"/> 不合格 <input checked="" type="checkbox"/> 合格 <input type="checkbox"/> 不合格 <input type="checkbox"/> 合格 <input type="checkbox"/> 不合格 <input type="checkbox"/> 合格 <input type="checkbox"/> 不合格 <input type="checkbox"/> 合格 <input type="checkbox"/> 不合格 <input type="checkbox"/> 合格 <input type="checkbox"/> 不合格	際恆	
板腱牛	<input checked="" type="checkbox"/> 磺胺多合一(SAs) <input type="checkbox"/> 喹諾酮 15 合一(QNS) <input checked="" type="checkbox"/> 瘦肉精 Ractopamine(RAC) <input checked="" type="checkbox"/> 瘦肉精 Clenbuterol(CLE) <input checked="" type="checkbox"/> 瘦肉精 Salbutamol(SAL) <input type="checkbox"/> 農藥有機磷	<input checked="" type="checkbox"/> 合格 <input type="checkbox"/> 不合格 <input type="checkbox"/> 合格 <input type="checkbox"/> 不合格 <input checked="" type="checkbox"/> 合格 <input type="checkbox"/> 不合格 <input checked="" type="checkbox"/> 合格 <input type="checkbox"/> 不合格 <input checked="" type="checkbox"/> 合格 <input type="checkbox"/> 不合格 <input type="checkbox"/> 合格 <input type="checkbox"/> 不合格	全弘	
茼蒿	<input type="checkbox"/> 磺胺多合一(SAs) <input type="checkbox"/> 喹諾酮 15 合一(QNS) <input type="checkbox"/> 瘦肉精 Ractopamine(RAC) <input type="checkbox"/> 瘦肉精 Clenbuterol(CLE) <input type="checkbox"/> 瘦肉精 Salbutamol(SAL) <input checked="" type="checkbox"/> 農藥有機磷	<input type="checkbox"/> 合格 <input type="checkbox"/> 不合格 <input type="checkbox"/> 合格 <input type="checkbox"/> 不合格 <input type="checkbox"/> 合格 <input type="checkbox"/> 不合格 <input type="checkbox"/> 合格 <input type="checkbox"/> 不合格 <input type="checkbox"/> 合格 <input type="checkbox"/> 不合格 <input checked="" type="checkbox"/> 合格 <input type="checkbox"/> 不合格	芳佳香	
	<input type="checkbox"/> 磺胺多合一(SAs) <input type="checkbox"/> 喹諾酮 15 合一(QNS) <input type="checkbox"/> 瘦肉精 Ractopamine(RAC) <input type="checkbox"/> 瘦肉精 Clenbuterol(CLE) <input type="checkbox"/> 瘦肉精 Salbutamol(SAL) <input type="checkbox"/> 農藥有機磷	<input type="checkbox"/> 合格 <input type="checkbox"/> 不合格 <input type="checkbox"/> 合格 <input type="checkbox"/> 不合格 <input type="checkbox"/> 合格 <input type="checkbox"/> 不合格 <input type="checkbox"/> 合格 <input type="checkbox"/> 不合格 <input type="checkbox"/> 合格 <input type="checkbox"/> 不合格 <input type="checkbox"/> 合格 <input type="checkbox"/> 不合格		

使用於肉品，採集肉汁。

衛生管理人員： *林楷萱 12/26*

膳食組組長： *林楷萱 12/26*

國家運動訓練中心

快速篩檢紀錄表(動物用藥、瘦肉精、農藥殘留)

文件編號:G-4-5-03

採樣數: 4(豬絞肉、鴨丁、板腱牛、茼蒿)快篩抽檢照片記錄。

品名: 豬絞肉(廠商: 立大)

檢測項目:

- 磺胺多合一(SAs)
 喹諾酮 15 合一(QNS)
 瘦肉精 Ractopamine(RAC)
 瘦肉精 Clenbuterol(CLE)
 瘦肉精 Salbutamol(SAL)
 農藥有機磷

結果: 合格 不合格

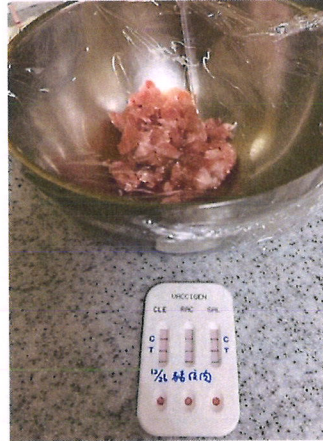

品名: 鴨丁(廠商: 際恆)

檢測項目:

- 磺胺多合一(SAs)
 喹諾酮 15 合一(QNS)
 瘦肉精 Ractopamine(RAC)
 瘦肉精 Clenbuterol(CLE)
 瘦肉精 Salbutamol(SAL)
 農藥有機磷

結果: 合格 不合格

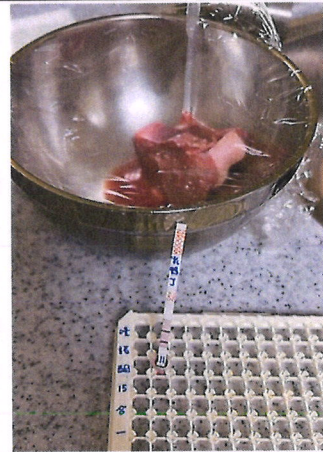

品名: 板腱牛(廠商: 全弘)

檢測項目:

- 磺胺多合一(SAs)
 喹諾酮 15 合一(QNS)
 瘦肉精 Ractopamine(RAC)
 瘦肉精 Clenbuterol(CLE)
 瘦肉精 Salbutamol(SAL)
 農藥有機磷

結果: 合格 不合格

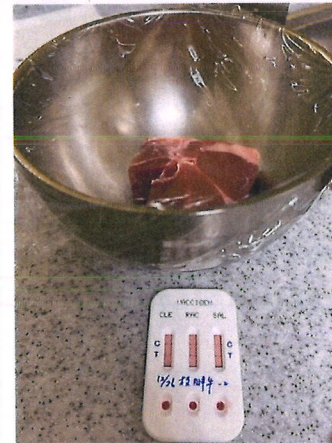

品名: 茼蒿(廠商: 芳佳香)

檢測項目:

- 磺胺多合一(SAs)
 喹諾酮 15 合一(QNS)
 瘦肉精 Ractopamine(RAC)
 瘦肉精 Clenbuterol(CLE)
 瘦肉精 Salbutamol(SAL)
 農藥有機磷

結果: 合格 不合格

