

# 國家運動訓練中心

## 快速篩檢紀錄表(動物用藥、瘦肉精、農藥殘留)

文件編號:G-4-5-03

頻率：每週一次

112 年 11 月 01 日

食材	檢驗項目	結果	供應商	備註
豬肉絲	<input checked="" type="checkbox"/> 磺胺多合一(SAs) <input type="checkbox"/> 喹諾酮 15 合一(QNS) <input checked="" type="checkbox"/> 瘦肉精 Ractopamine(RAC) <input checked="" type="checkbox"/> 瘦肉精 Clenbuterol(CLE) <input checked="" type="checkbox"/> 瘦肉精 Salbutamol(SAL) <input type="checkbox"/> 農藥有機磷	<input checked="" type="checkbox"/> 合格 <input type="checkbox"/> 不合格 <input type="checkbox"/> 合格 <input type="checkbox"/> 不合格 <input checked="" type="checkbox"/> 合格 <input type="checkbox"/> 不合格 <input checked="" type="checkbox"/> 合格 <input type="checkbox"/> 不合格 <input checked="" type="checkbox"/> 合格 <input type="checkbox"/> 不合格 <input type="checkbox"/> 合格 <input type="checkbox"/> 不合格	立大	
牛肉片	<input type="checkbox"/> 磺胺多合一(SAs) <input type="checkbox"/> 喹諾酮 15 合一(QNS) <input checked="" type="checkbox"/> 瘦肉精 Ractopamine(RAC) <input checked="" type="checkbox"/> 瘦肉精 Clenbuterol(CLE) <input checked="" type="checkbox"/> 瘦肉精 Salbutamol(SAL) <input type="checkbox"/> 農藥有機磷	<input type="checkbox"/> 合格 <input type="checkbox"/> 不合格 <input type="checkbox"/> 合格 <input type="checkbox"/> 不合格 <input checked="" type="checkbox"/> 合格 <input type="checkbox"/> 不合格 <input checked="" type="checkbox"/> 合格 <input type="checkbox"/> 不合格 <input checked="" type="checkbox"/> 合格 <input type="checkbox"/> 不合格 <input type="checkbox"/> 合格 <input type="checkbox"/> 不合格	全弘	
法式羊排	<input type="checkbox"/> 磺胺多合一(SAs) <input checked="" type="checkbox"/> 喹諾酮 15 合一(QNS) <input type="checkbox"/> 瘦肉精 Ractopamine(RAC) <input type="checkbox"/> 瘦肉精 Clenbuterol(CLE) <input type="checkbox"/> 瘦肉精 Salbutamol(SAL) <input type="checkbox"/> 農藥有機磷	<input type="checkbox"/> 合格 <input type="checkbox"/> 不合格 <input checked="" type="checkbox"/> 合格 <input type="checkbox"/> 不合格 <input type="checkbox"/> 合格 <input type="checkbox"/> 不合格 <input type="checkbox"/> 合格 <input type="checkbox"/> 不合格 <input type="checkbox"/> 合格 <input type="checkbox"/> 不合格 <input type="checkbox"/> 合格 <input type="checkbox"/> 不合格	全弘	
小白菜	<input type="checkbox"/> 磺胺多合一(SAs) <input type="checkbox"/> 喹諾酮 15 合一(QNS) <input type="checkbox"/> 瘦肉精 Ractopamine(RAC) <input type="checkbox"/> 瘦肉精 Clenbuterol(CLE) <input type="checkbox"/> 瘦肉精 Salbutamol(SAL) <input checked="" type="checkbox"/> 農藥有機磷	<input type="checkbox"/> 合格 <input type="checkbox"/> 不合格 <input type="checkbox"/> 合格 <input type="checkbox"/> 不合格 <input type="checkbox"/> 合格 <input type="checkbox"/> 不合格 <input type="checkbox"/> 合格 <input type="checkbox"/> 不合格 <input type="checkbox"/> 合格 <input type="checkbox"/> 不合格 <input checked="" type="checkbox"/> 合格 <input type="checkbox"/> 不合格	橋頭	
	<input type="checkbox"/> 磺胺多合一(SAs) <input type="checkbox"/> 喹諾酮 15 合一(QNS) <input type="checkbox"/> 瘦肉精 Ractopamine(RAC) <input type="checkbox"/> 瘦肉精 Clenbuterol(CLE) <input type="checkbox"/> 瘦肉精 Salbutamol(SAL) <input type="checkbox"/> 農藥有機磷	<input type="checkbox"/> 合格 <input type="checkbox"/> 不合格 <input type="checkbox"/> 合格 <input type="checkbox"/> 不合格 <input type="checkbox"/> 合格 <input type="checkbox"/> 不合格 <input type="checkbox"/> 合格 <input type="checkbox"/> 不合格 <input type="checkbox"/> 合格 <input type="checkbox"/> 不合格 <input type="checkbox"/> 合格 <input type="checkbox"/> 不合格		

使用於肉品，採集肉汁。

衛生管理人員：

徐培基

膳食組組長：

潘世以

# 國家運動訓練中心

## 快速篩檢紀錄表(動物用藥、瘦肉精、農藥殘留)

文件編號:G-4-5-03

採樣數:4(豬肉絲、牛肉片、法式羊排、小白菜)快篩抽檢照片記錄。

品名:豬肉絲(廠商:立大)

檢測項目:

- 磺胺多合一(SAs)
- 喹諾酮 15 合一(QNS)
- 瘦肉精 Ractopamine(RAC)
- 瘦肉精 Clenbuterol(CLE)
- 瘦肉精 Salbutamol(SAL)
- 農藥有機磷

結果: 合格 不合格

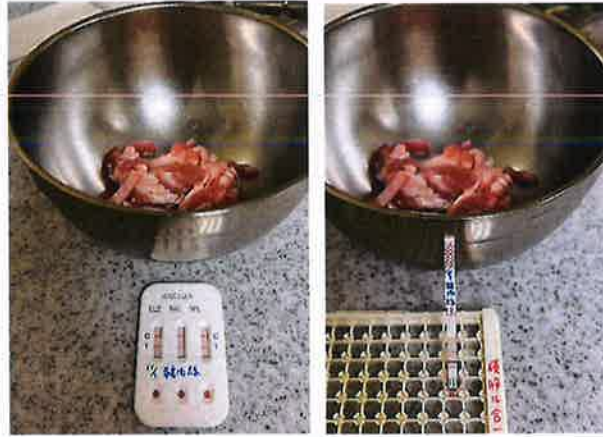

品名:牛肉片(廠商:全弘)

檢測項目:

- 磺胺多合一(SAs)
- 喹諾酮 15 合一(QNS)
- 瘦肉精 Ractopamine(RAC)
- 瘦肉精 Clenbuterol(CLE)
- 瘦肉精 Salbutamol(SAL)
- 農藥有機磷

結果: 合格 不合格



品名:法式羊排(廠商:全弘)

檢測項目:

- 磺胺多合一(SAs)
- 喹諾酮 15 合一(QNS)
- 瘦肉精 Ractopamine(RAC)
- 瘦肉精 Clenbuterol(CLE)
- 瘦肉精 Salbutamol(SAL)
- 農藥有機磷

結果: 合格 不合格



品名:小白菜(廠商:橋頭)

檢測項目:

- 磺胺多合一(SAs)
- 喹諾酮 15 合一(QNS)
- 瘦肉精 Ractopamine(RAC)
- 瘦肉精 Clenbuterol(CLE)
- 瘦肉精 Salbutamol(SAL)
- 農藥有機磷

結果: 合格 不合格

