

# 國家運動訓練中心

## 快速篩檢紀錄表(動物用藥、瘦肉精、農藥殘留)

文件編號:G-4-5-03

頻率：每週一次

112年 10月 24日

食材	檢驗項目	結果	供應商	備註
火鍋肉片	<input checked="" type="checkbox"/> 磺胺多合一(SAs) <input type="checkbox"/> 喹諾酮 15 合一(QNS) <input checked="" type="checkbox"/> 瘦肉精 Ractopamine(RAC) <input checked="" type="checkbox"/> 瘦肉精 Clenbuterol(CLE) <input checked="" type="checkbox"/> 瘦肉精 Salbutamol(SAL) <input type="checkbox"/> 農藥有機磷	<input checked="" type="checkbox"/> 合格 <input type="checkbox"/> 不合格 <input type="checkbox"/> 合格 <input type="checkbox"/> 不合格 <input checked="" type="checkbox"/> 合格 <input type="checkbox"/> 不合格 <input checked="" type="checkbox"/> 合格 <input type="checkbox"/> 不合格 <input checked="" type="checkbox"/> 合格 <input type="checkbox"/> 不合格 <input type="checkbox"/> 合格 <input type="checkbox"/> 不合格	立大	
牛肉片	<input type="checkbox"/> 磺胺多合一(SAs) <input checked="" type="checkbox"/> 喹諾酮 15 合一(QNS) <input type="checkbox"/> 瘦肉精 Ractopamine(RAC) <input type="checkbox"/> 瘦肉精 Clenbuterol(CLE) <input type="checkbox"/> 瘦肉精 Salbutamol(SAL) <input type="checkbox"/> 農藥有機磷	<input type="checkbox"/> 合格 <input type="checkbox"/> 不合格 <input checked="" type="checkbox"/> 合格 <input type="checkbox"/> 不合格 <input type="checkbox"/> 合格 <input type="checkbox"/> 不合格 <input type="checkbox"/> 合格 <input type="checkbox"/> 不合格 <input type="checkbox"/> 合格 <input type="checkbox"/> 不合格 <input type="checkbox"/> 合格 <input type="checkbox"/> 不合格	全弘	
菲力牛切塊	<input type="checkbox"/> 磺胺多合一(SAs) <input type="checkbox"/> 喹諾酮 15 合一(QNS) <input checked="" type="checkbox"/> 瘦肉精 Ractopamine(RAC) <input checked="" type="checkbox"/> 瘦肉精 Clenbuterol(CLE) <input checked="" type="checkbox"/> 瘦肉精 Salbutamol(SAL) <input type="checkbox"/> 農藥有機磷	<input type="checkbox"/> 合格 <input type="checkbox"/> 不合格 <input type="checkbox"/> 合格 <input type="checkbox"/> 不合格 <input checked="" type="checkbox"/> 合格 <input type="checkbox"/> 不合格 <input checked="" type="checkbox"/> 合格 <input type="checkbox"/> 不合格 <input checked="" type="checkbox"/> 合格 <input type="checkbox"/> 不合格 <input type="checkbox"/> 合格 <input type="checkbox"/> 不合格	全弘	
菠菜	<input type="checkbox"/> 磺胺多合一(SAs) <input type="checkbox"/> 喹諾酮 15 合一(QNS) <input type="checkbox"/> 瘦肉精 Ractopamine(RAC) <input type="checkbox"/> 瘦肉精 Clenbuterol(CLE) <input type="checkbox"/> 瘦肉精 Salbutamol(SAL) <input checked="" type="checkbox"/> 農藥有機磷	<input type="checkbox"/> 合格 <input type="checkbox"/> 不合格 <input type="checkbox"/> 合格 <input type="checkbox"/> 不合格 <input type="checkbox"/> 合格 <input type="checkbox"/> 不合格 <input type="checkbox"/> 合格 <input type="checkbox"/> 不合格 <input type="checkbox"/> 合格 <input type="checkbox"/> 不合格 <input checked="" type="checkbox"/> 合格 <input type="checkbox"/> 不合格	橋頭	
	<input type="checkbox"/> 磺胺多合一(SAs) <input type="checkbox"/> 喹諾酮 15 合一(QNS) <input type="checkbox"/> 瘦肉精 Ractopamine(RAC) <input type="checkbox"/> 瘦肉精 Clenbuterol(CLE) <input type="checkbox"/> 瘦肉精 Salbutamol(SAL) <input type="checkbox"/> 農藥有機磷	<input type="checkbox"/> 合格 <input type="checkbox"/> 不合格 <input type="checkbox"/> 合格 <input type="checkbox"/> 不合格 <input type="checkbox"/> 合格 <input type="checkbox"/> 不合格 <input type="checkbox"/> 合格 <input type="checkbox"/> 不合格 <input type="checkbox"/> 合格 <input type="checkbox"/> 不合格 <input type="checkbox"/> 合格 <input type="checkbox"/> 不合格		

使用於肉品，採集肉汁。

衛生管理人員：

涂榕萱 10/24

膳食組組長：

涂榕萱 10/24

# 國家運動訓練中心

## 快速篩檢紀錄表(動物用藥、瘦肉精、農藥殘留)

文件編號:G-4-5-03

採樣數:4(火鍋肉片、牛肉片、菲力牛切塊、菠菜)快篩抽檢照片記錄。

品名:火鍋肉片(廠商:立大)

檢測項目:

- 磺胺多合一(SAs)
- 喹諾酮 15 合一(QNS)
- 瘦肉精 Ractopamine(RAC)
- 瘦肉精 Clenbuterol(CLE)
- 瘦肉精 Salbutamol(SAL)
- 農藥有機磷

結果:  合格  不合格

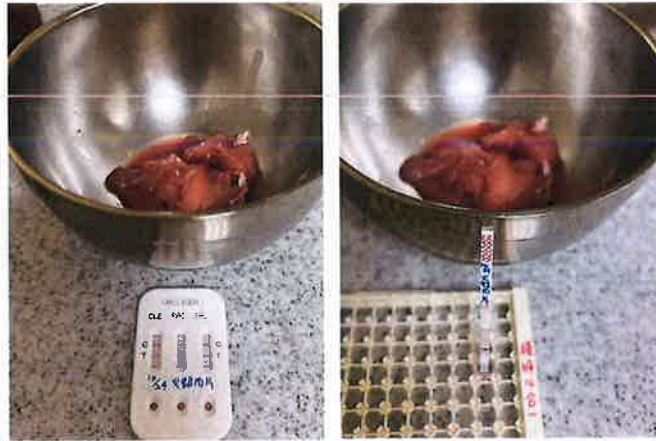

品名:牛肉片(廠商:全弘)

檢測項目:

- 磺胺多合一(SAs)
- 喹諾酮 15 合一(QNS)
- 瘦肉精 Ractopamine(RAC)
- 瘦肉精 Clenbuterol(CLE)
- 瘦肉精 Salbutamol(SAL)
- 農藥有機磷

結果:  合格  不合格



品名:菲力牛切塊(廠商:全弘)

檢測項目:

- 磺胺多合一(SAs)
- 喹諾酮 15 合一(QNS)
- 瘦肉精 Ractopamine(RAC)
- 瘦肉精 Clenbuterol(CLE)
- 瘦肉精 Salbutamol(SAL)
- 農藥有機磷

結果:  合格  不合格



品名:菠菜(廠商:橋頭)

檢測項目:

- 磺胺多合一(SAs)
- 喹諾酮 15 合一(QNS)
- 瘦肉精 Ractopamine(RAC)
- 瘦肉精 Clenbuterol(CLE)
- 瘦肉精 Salbutamol(SAL)
- 農藥有機磷

結果:  合格  不合格

