

國家運動訓練中心

快速篩檢紀錄表(動物用藥、瘦肉精、農藥殘留)

文件編號:G-4-5-03

頻率：每週一次

112 年 09 月 22 日

食材	檢驗項目	結果	供應商	備註
豬頸肉	<input checked="" type="checkbox"/> 磺胺多合一(SAs) <input type="checkbox"/> 喹諾酮 15 合一(QNS) <input checked="" type="checkbox"/> 瘦肉精 Ractopamine(RAC) <input checked="" type="checkbox"/> 瘦肉精 Clenbuterol(CLE) <input checked="" type="checkbox"/> 瘦肉精 Salbutamol(SAL) <input type="checkbox"/> 農藥有機磷	<input checked="" type="checkbox"/> 合格 <input type="checkbox"/> 不合格 <input type="checkbox"/> 合格 <input type="checkbox"/> 不合格 <input checked="" type="checkbox"/> 合格 <input type="checkbox"/> 不合格 <input checked="" type="checkbox"/> 合格 <input type="checkbox"/> 不合格 <input checked="" type="checkbox"/> 合格 <input type="checkbox"/> 不合格 <input type="checkbox"/> 合格 <input type="checkbox"/> 不合格	立大	
肩小排	<input type="checkbox"/> 磺胺多合一(SAs) <input checked="" type="checkbox"/> 喹諾酮 15 合一(QNS) <input type="checkbox"/> 瘦肉精 Ractopamine(RAC) <input type="checkbox"/> 瘦肉精 Clenbuterol(CLE) <input type="checkbox"/> 瘦肉精 Salbutamol(SAL) <input type="checkbox"/> 農藥有機磷	<input type="checkbox"/> 合格 <input type="checkbox"/> 不合格 <input checked="" type="checkbox"/> 合格 <input type="checkbox"/> 不合格 <input type="checkbox"/> 合格 <input type="checkbox"/> 不合格 <input type="checkbox"/> 合格 <input type="checkbox"/> 不合格 <input type="checkbox"/> 合格 <input type="checkbox"/> 不合格 <input type="checkbox"/> 合格 <input type="checkbox"/> 不合格	立大	
牛肉片	<input type="checkbox"/> 磺胺多合一(SAs) <input type="checkbox"/> 喹諾酮 15 合一(QNS) <input checked="" type="checkbox"/> 瘦肉精 Ractopamine(RAC) <input checked="" type="checkbox"/> 瘦肉精 Clenbuterol(CLE) <input checked="" type="checkbox"/> 瘦肉精 Salbutamol(SAL) <input type="checkbox"/> 農藥有機磷	<input type="checkbox"/> 合格 <input type="checkbox"/> 不合格 <input type="checkbox"/> 合格 <input type="checkbox"/> 不合格 <input checked="" type="checkbox"/> 合格 <input type="checkbox"/> 不合格 <input checked="" type="checkbox"/> 合格 <input type="checkbox"/> 不合格 <input checked="" type="checkbox"/> 合格 <input type="checkbox"/> 不合格 <input type="checkbox"/> 合格 <input type="checkbox"/> 不合格	全弘	
油菜	<input type="checkbox"/> 磺胺多合一(SAs) <input type="checkbox"/> 喹諾酮 15 合一(QNS) <input type="checkbox"/> 瘦肉精 Ractopamine(RAC) <input type="checkbox"/> 瘦肉精 Clenbuterol(CLE) <input type="checkbox"/> 瘦肉精 Salbutamol(SAL) <input checked="" type="checkbox"/> 農藥有機磷	<input type="checkbox"/> 合格 <input type="checkbox"/> 不合格 <input type="checkbox"/> 合格 <input type="checkbox"/> 不合格 <input type="checkbox"/> 合格 <input type="checkbox"/> 不合格 <input type="checkbox"/> 合格 <input type="checkbox"/> 不合格 <input type="checkbox"/> 合格 <input type="checkbox"/> 不合格 <input checked="" type="checkbox"/> 合格 <input type="checkbox"/> 不合格	芳佳香	
	<input type="checkbox"/> 磺胺多合一(SAs) <input type="checkbox"/> 喹諾酮 15 合一(QNS) <input type="checkbox"/> 瘦肉精 Ractopamine(RAC) <input type="checkbox"/> 瘦肉精 Clenbuterol(CLE) <input type="checkbox"/> 瘦肉精 Salbutamol(SAL) <input type="checkbox"/> 農藥有機磷	<input type="checkbox"/> 合格 <input type="checkbox"/> 不合格 <input type="checkbox"/> 合格 <input type="checkbox"/> 不合格 <input type="checkbox"/> 合格 <input type="checkbox"/> 不合格 <input type="checkbox"/> 合格 <input type="checkbox"/> 不合格 <input type="checkbox"/> 合格 <input type="checkbox"/> 不合格 <input type="checkbox"/> 合格 <input type="checkbox"/> 不合格		

使用於肉品，採集肉汁。

衛生管理人員：

涂培基 9/22

膳食組組長：

劉 10/16

國家運動訓練中心

快速篩檢紀錄表(動物用藥、瘦肉精、農藥殘留)

文件編號:G-4-5-03

採樣數: 4(豬頸肉、肩小排、牛肉片、油菜)快篩抽檢照片記錄。

品名: 豬頸肉(廠商: 立大)

檢測項目:

- 磺胺多合一(SAs)
- 喹諾酮 15 合一(QNS)
- 瘦肉精 Ractopamine(RAC)
- 瘦肉精 Clenbuterol(CLE)
- 瘦肉精 Salbutamol(SAL)
- 農藥有機磷

結果: 合格 不合格

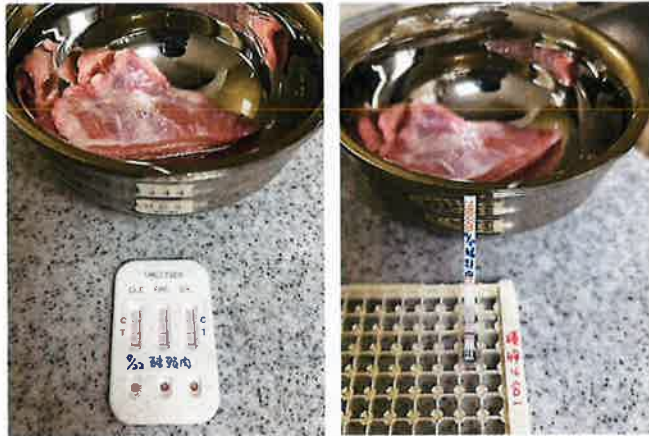

品名: 肩小排(廠商: 立大)

檢測項目:

- 磺胺多合一(SAs)
- 喹諾酮 15 合一(QNS)
- 瘦肉精 Ractopamine(RAC)
- 瘦肉精 Clenbuterol(CLE)
- 瘦肉精 Salbutamol(SAL)
- 農藥有機磷

結果: 合格 不合格



品名: 牛肉片(廠商: 全弘)

檢測項目:

- 磺胺多合一(SAs)
- 喹諾酮 15 合一(QNS)
- 瘦肉精 Ractopamine(RAC)
- 瘦肉精 Clenbuterol(CLE)
- 瘦肉精 Salbutamol(SAL)
- 農藥有機磷

結果: 合格 不合格



品名: 油菜(廠商: 芳佳香)

檢測項目:

- 磺胺多合一(SAs)
- 喹諾酮 15 合一(QNS)
- 瘦肉精 Ractopamine(RAC)
- 瘦肉精 Clenbuterol(CLE)
- 瘦肉精 Salbutamol(SAL)
- 農藥有機磷

結果: 合格 不合格

