

快速篩檢紀錄表(動物用藥、瘦肉精、農藥殘留)

頻率：每週一次

111 年 09 月 06 日

食材	檢驗項目	結果	供應商	備註
菲力牛排	<input type="checkbox"/> 磺胺多合一(SAs) <input checked="" type="checkbox"/> 喹諾酮 15 合一(QNS) <input checked="" type="checkbox"/> 瘦肉精 Ractopamine(RAC) <input checked="" type="checkbox"/> 瘦肉精 Clenbuterol(CLE) <input checked="" type="checkbox"/> 瘦肉精 Salbutamol(SAL) <input type="checkbox"/> 農藥有機磷	<input type="checkbox"/> 合格 <input type="checkbox"/> 不合格 <input checked="" type="checkbox"/> 合格 <input type="checkbox"/> 不合格 <input checked="" type="checkbox"/> 合格 <input type="checkbox"/> 不合格 <input checked="" type="checkbox"/> 合格 <input type="checkbox"/> 不合格 <input checked="" type="checkbox"/> 合格 <input type="checkbox"/> 不合格 <input type="checkbox"/> 合格 <input type="checkbox"/> 不合格	全弘	
豬腳切塊	<input checked="" type="checkbox"/> 磺胺多合一(SAs) <input type="checkbox"/> 喹諾酮 15 合一(QNS) <input checked="" type="checkbox"/> 瘦肉精 Ractopamine(RAC) <input checked="" type="checkbox"/> 瘦肉精 Clenbuterol(CLE) <input checked="" type="checkbox"/> 瘦肉精 Salbutamol(SAL) <input type="checkbox"/> 農藥有機磷	<input checked="" type="checkbox"/> 合格 <input type="checkbox"/> 不合格 <input type="checkbox"/> 合格 <input type="checkbox"/> 不合格 <input checked="" type="checkbox"/> 合格 <input type="checkbox"/> 不合格 <input checked="" type="checkbox"/> 合格 <input type="checkbox"/> 不合格 <input checked="" type="checkbox"/> 合格 <input type="checkbox"/> 不合格 <input type="checkbox"/> 合格 <input type="checkbox"/> 不合格	立大	
牛番茄	<input type="checkbox"/> 磺胺多合一(SAs) <input type="checkbox"/> 喹諾酮 15 合一(QNS) <input type="checkbox"/> 瘦肉精 Ractopamine(RAC) <input type="checkbox"/> 瘦肉精 Clenbuterol(CLE) <input type="checkbox"/> 瘦肉精 Salbutamol(SAL) <input checked="" type="checkbox"/> 農藥有機磷	<input type="checkbox"/> 合格 <input type="checkbox"/> 不合格 <input type="checkbox"/> 合格 <input type="checkbox"/> 不合格 <input type="checkbox"/> 合格 <input type="checkbox"/> 不合格 <input type="checkbox"/> 合格 <input type="checkbox"/> 不合格 <input type="checkbox"/> 合格 <input type="checkbox"/> 不合格 <input checked="" type="checkbox"/> 合格 <input type="checkbox"/> 不合格	芳佳香	
	<input type="checkbox"/> 磺胺多合一(SAs) <input type="checkbox"/> 喹諾酮 15 合一(QNS) <input type="checkbox"/> 瘦肉精 Ractopamine(RAC) <input type="checkbox"/> 瘦肉精 Clenbuterol(CLE) <input type="checkbox"/> 瘦肉精 Salbutamol(SAL) <input type="checkbox"/> 農藥有機磷	<input type="checkbox"/> 合格 <input type="checkbox"/> 不合格 <input type="checkbox"/> 合格 <input type="checkbox"/> 不合格 <input type="checkbox"/> 合格 <input type="checkbox"/> 不合格 <input type="checkbox"/> 合格 <input type="checkbox"/> 不合格 <input type="checkbox"/> 合格 <input type="checkbox"/> 不合格 <input type="checkbox"/> 合格 <input type="checkbox"/> 不合格		
	<input type="checkbox"/> 磺胺多合一(SAs) <input type="checkbox"/> 喹諾酮 15 合一(QNS) <input type="checkbox"/> 瘦肉精 Ractopamine(RAC) <input type="checkbox"/> 瘦肉精 Clenbuterol(CLE) <input type="checkbox"/> 瘦肉精 Salbutamol(SAL) <input type="checkbox"/> 農藥有機磷	<input type="checkbox"/> 合格 <input type="checkbox"/> 不合格 <input type="checkbox"/> 合格 <input type="checkbox"/> 不合格 <input type="checkbox"/> 合格 <input type="checkbox"/> 不合格 <input type="checkbox"/> 合格 <input type="checkbox"/> 不合格 <input type="checkbox"/> 合格 <input type="checkbox"/> 不合格 <input type="checkbox"/> 合格 <input type="checkbox"/> 不合格		

使用於肉品，採集肉汁。

主管簽名：

蔡淑敏

檢測員簽名：

洪

9/6

快速篩檢紀錄表(動物用藥、瘦肉精、農藥殘留)

採樣數：3(菲力牛排、豬腳切塊、牛番茄)快篩抽檢照片記錄。

品名：菲力牛排 (廠商：全弘)

檢測項目：

- 磺胺多合一(SAs)
 喹諾酮 15 合一(QNS)
 瘦肉精 Ractopamine(RAC)
 瘦肉精 Clenbuterol(CLE)
 瘦肉精 Salbutamol(SAL)
 農藥有機磷

日期：111 年 9 月 6 日 地點：餐廳

結果： 合格 不合格

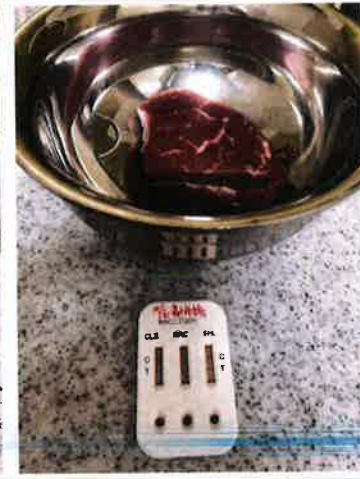

品名：豬腳切塊 (廠商：立大)

檢測項目：

- 磺胺多合一(SAs)
 喹諾酮 15 合一(QNS)
 瘦肉精 Ractopamine(RAC)
 瘦肉精 Clenbuterol(CLE)
 瘦肉精 Salbutamol(SAL)
 農藥有機磷

日期：111 年 9 月 6 日 地點：餐廳

結果： 合格 不合格



品名：牛番茄(廠商：芳佳香)

檢測項目：

- 磺胺多合一(SAs)
 喹諾酮 15 合一(QNS)
 瘦肉精 Ractopamine(RAC)
 瘦肉精 Clenbuterol(CLE)
 瘦肉精 Salbutamol(SAL)
 農藥有機磷

日期：111 年 9 月 6 日 地點：餐廳

結果： 合格 不合格



品名： (廠商：)

檢測項目：

- 磺胺多合一(SAs)
 喹諾酮 15 合一(QNS)
 瘦肉精 Ractopamine(RAC)
 瘦肉精 Clenbuterol(CLE)
 瘦肉精 Salbutamol(SAL)
 農藥有機磷

日期： 年 月 日 地點：餐廳

結果： 合格 不合格